



Câmara Municipal de Caçapava

Cidade Simpatia - Estado de São Paulo

PROJETO DE LEI Nº 33 /2019

Autor: Glauco Spinelli Jannuzzi

Denomina “Estrada Municipal Sonia Regina de Souza Lima” a via pública que específica

Art. 1º - Fica denominada **“Estrada Municipal Sonia Regina de Souza Lima”** a estrada, localizada no trecho com início no entroncamento com a Estrada Municipal Alcides Amaral Nogueira a aproximadamente 530 metros antes da Rodovia Governador Carvalho Pinto.

Art. 2º - As despesas com execução da presente Lei correrão à conta de dotações orçamentarias próprias, suplementadas se necessário.

Art. 3º - Esta Lei entrará em vigor na data de sua publicação.

Plenário “Vereador Fernando Navajas”, 28 de Maio de 2019.

Glauco Spinelli Jannuzzi
Vereador Líder de Bancada – PSDB

JUSTIFICATIVA

O presente Projeto de Lei tem como objetivo denominar a **“Estrada Municipal Sonia Regina de Souza Lima”** a estrada municipal, localizada no trecho com início no entroncamento com a Estrada Municipal Alcides Amaral Nogueira a aproximadamente 530 metros antes da Rodovia Governador Carvalho Pinto.

A denominação da referente estrada trará benefícios e identificará o local que possui densidade populacional.

Desta forma, solicito aos nobres vereadores a aprovação do presente Projeto de Lei, a fim de que possamos denominar a referida alça viária.

03

HISTORICO

Nasceu em São Caetano do Sul-SP em 29/06/1959 onde viveu até os 18 anos de idade, tendo lá cursado Técnico de Contabilidade. Casou-se em 10/06/78 com o Tenente Eduardo Paiva de Souza Lima, que servia no antigo 6º Batalhão de Infantaria, hoje 6º Batalhão de Infantaria Aerotransportado. Caçapavense por opção, veio residir na cidade em 1978, aqui permanecendo por quase 40 anos até o seu falecimento em 27/02/2018. Dona Sonia teve 2 (dois) filhos caçapavenses: SHEILA TATIANA DE SOUZA LIMA CASTRO, advogada e mãe de 3 (três) filhas, também caçapavenses, Beatriz de Souza Lima Alvarenga, Carolina de Souza Lima Castro e Isabela de Souza Lima Castro; e DOUGLAS ALEXANDER DE SOUZA LIMA, cirurgião bucomaxilofacial, pai de Luiza Mendes de Souza Lima. Além de exemplar dona de casa, Sonia se dedicava também aos serviços filantrópicos, tendo exercido atividade de Conselheira da APAE (Associação de Pais e Amigos dos Excepcionais) e Secretária da MCA (Mulheres Cristãs em Ação) da Primeira Igreja Batista de Caçapava.



CARTÓRIO DE REGISTRO CIVIL DAS
PESSOAS NATURAIS
Urbano Cicero de Godoy Araujo
Oficial

REPÚBLICA FEDERATIVA DO BRASIL
REGISTRO CIVIL DAS PESSOAS NATURAIS

CERTIDÃO DE ÓBITO

NOME:

SONIA REGINA DE SOUZA LIMA

CPF: **932.817.738-34**

MATRÍCULA: **122911 01 55 2018 4 00036 136 0016702 47**

SEXO Feminino	COR Branca	ESTADO CIVIL E IDADE Casada, 58 anos
-------------------------	----------------------	--

NATURALIDADE São Caetano do Sul - SP	DOCUMENTO DE IDENTIFICAÇÃO RG Nº 11.590.484-0 SSP/SP emitido em 16/07/2003, CPF Nº 932.817.738-34, Título de eleitor Nº 016162400141 zona 029 seção 0041 da cidade de Caçapava-SP emitido em 12/01/2016, Benefício do INSS Nº 615335137-2	ELEITOR Sim
--	---	-----------------------

FILIAÇÃO E RESIDÊNCIA
ANTONIO GERONIMO ROSA, falecido e de ANNA GODEGUEZ ROSA, residente nesta cidade. Residência do(a) falecido(a): Rua Coronel José Guimarães nº 116, Vila Resende, Caçapava - SP.

DATA E HORA DE FALECIMENTO Vinte e sete de fevereiro de dois mil e dezoito, às 0h30min.	DIA 27	MÊS 02	ANO 2018
---	------------------	------------------	--------------------

LOCAL DE FALECIMENTO
Hospital "Regional do Vale do Paraíba", à av. Tiradentes, nº 280, Centro, Taubaté-SP

CAUSA DA MORTE
"Neoplasia maligna da mama"

SEPULTAMENTO / URMENIAÇÃO Cemitério "Parque das Hortênsias", desta cidade de Caçapava - SP	DECLARANTE Miguel Jesus Rubinho Bueno, nacionalidade brasileira, RG Nº 3.556.154-3-SP, CPF/MF Nº 845.698.168-00, profissão motorista, 71 anos, estado civil divorciado, residente à Estrada Municipal Professora Orlívia Alegri, nº 3.000, bairro Caçapava Velha, Caçapava - SP
--	---

NOME E Nº DE DOCUMENTO DO(S) MÉDICO(S) QUE ATESTOU(ARAM) O ÓBITO
Dr(a.) CARLOS EDUARDO AZEVEDO FERRETTI, CRM 108.857

ANOTAÇÕES DE CADASTRO
SEM INFORMAÇÕES.

AVERBAÇÕES / ANOTAÇÕES A ACRESCEER
Ato registrado no Livro C-36, às folhas 136v, sob o nº 16702. Data do registro: 27 de fevereiro de 2018. Profissão da falecida: aposentada. Casada com EDUARDO PAIVA DE SOUZA LIMA aos 08/06/1978, em São Caetano do Sul - SP, Livro B-14, folhas 153, termo nº 3.981. Deixou bens e os filhos: Sheila 39 anos e Douglas, 37 anos de idade. Não deixou testamento. Nada mais me cumpria certificar.

Registro Civil das Pessoas Naturais
e de Interdições e Tutelas
OFICIAL REGISTRADOR
Urbano Cicero de Godoy Araujo
Caçapava/SP
Rua Comendador João Lopes, nº 545, Vila Resende

O conteúdo da certidão é verdadeiro. Dou fé.
Caçapava, 27 de fevereiro de 2018.

Sônia Maria Silvano

Sônia Maria Silvano
Escrivente

04
12291-1-AA 00024718



Câmara Municipal de Caçapava

CIDADE SIMPATIA - ESTADO DE SÃO PAULO

05
~

Ofício nº 06/2019

Caçapava, 08 de Fevereiro de 2019.

Do Sr. Glauco Spinelli Jannuzzi
Vereador – PSDB

Ilustríssimo Senhor
ALEXANDRE SOARES DINIZ
Diretor de Departamento e Planejamento Urbano

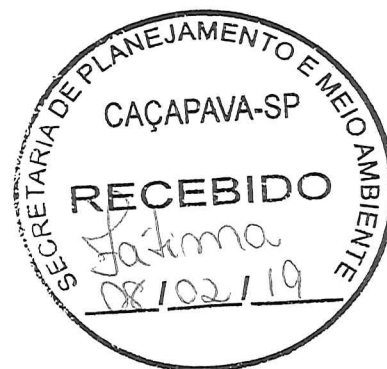

Prezado Senhor,

Solicito informações referentes a estrada municipal em destaque no documento anexo, com relação à sua regularidade para futura denominação.

Aproveito o ensejo para reiterar os protestos de elevada estima e distinta consideração.

Glauco Spinelli Jannuzzi
Vereador Líder da Bancada – PSDB



Município de Caçapava
Estado de São Paulo
Secretaria de Planejamento e Meio Ambiente
Rua Regente Feijó nº. 18, centro – fone: (12) 3652-9217

06
3

Caçapava, 20 de maio de 2019.

Ofício nº 019/SPMA/19

Ref.: Ofício nº 006/2019

Em resposta ao ofício acima referenciado, informamos que o local é adequado à requerida denominação como Estrada Municipal, entretanto apenas no trecho com início no entroncamento com a Estrada Municipal Alcides Amaral Nogueira à aproximadamente 530 metros antes da Rodovia Governador Carvalho Pinto e por extensão de aproximadamente 750 metros, conforme croqui adicional anexo.

Vale observar que este trecho fazia parte da Estrada Municipal Mariano Moreira de Toledo, mas com a construção da Rodovia Governador Carvalho Pinto, esta foi entrecortada em duas partes, devendo o referido trecho ser renomeado e mantido o segundo como Estrada Municipal Mariano Moreira de Toledo, também demonstrado no croqui adicional anexo.

Ficamos à disposição para redimir quaisquer dúvidas e aproveitamos o ensejo para enviar protestos de estima e consideração.

Atenciosamente,

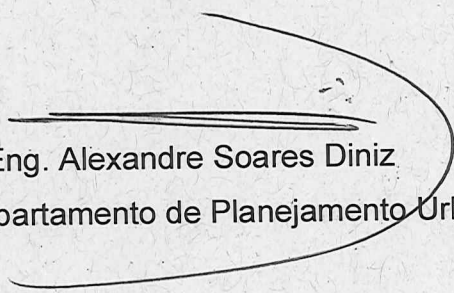
Eng. Alexandre Soares Diniz

Diretor do Departamento de Planejamento Urbanístico

À

Câmara Municipal de Caçapava

A/C: Ilmo. Vereador Glauco Spinelli Jannuzi

NESTA

FO 3

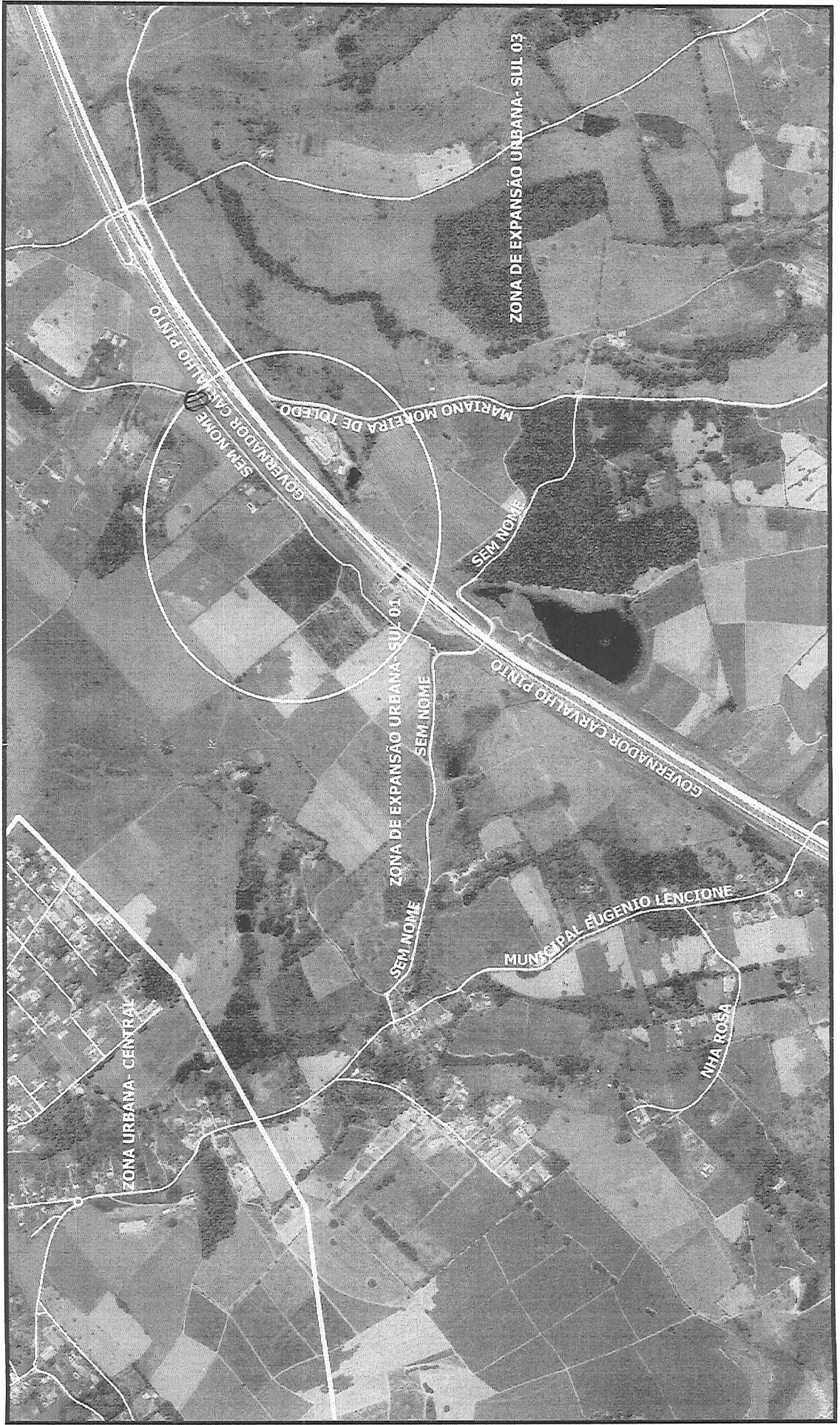

INICIO
DIST.

C



Município de Caçapava

ESTADO DE SÃO PAULO

Secretaria de Planejamento e Meio Ambiente

08
3

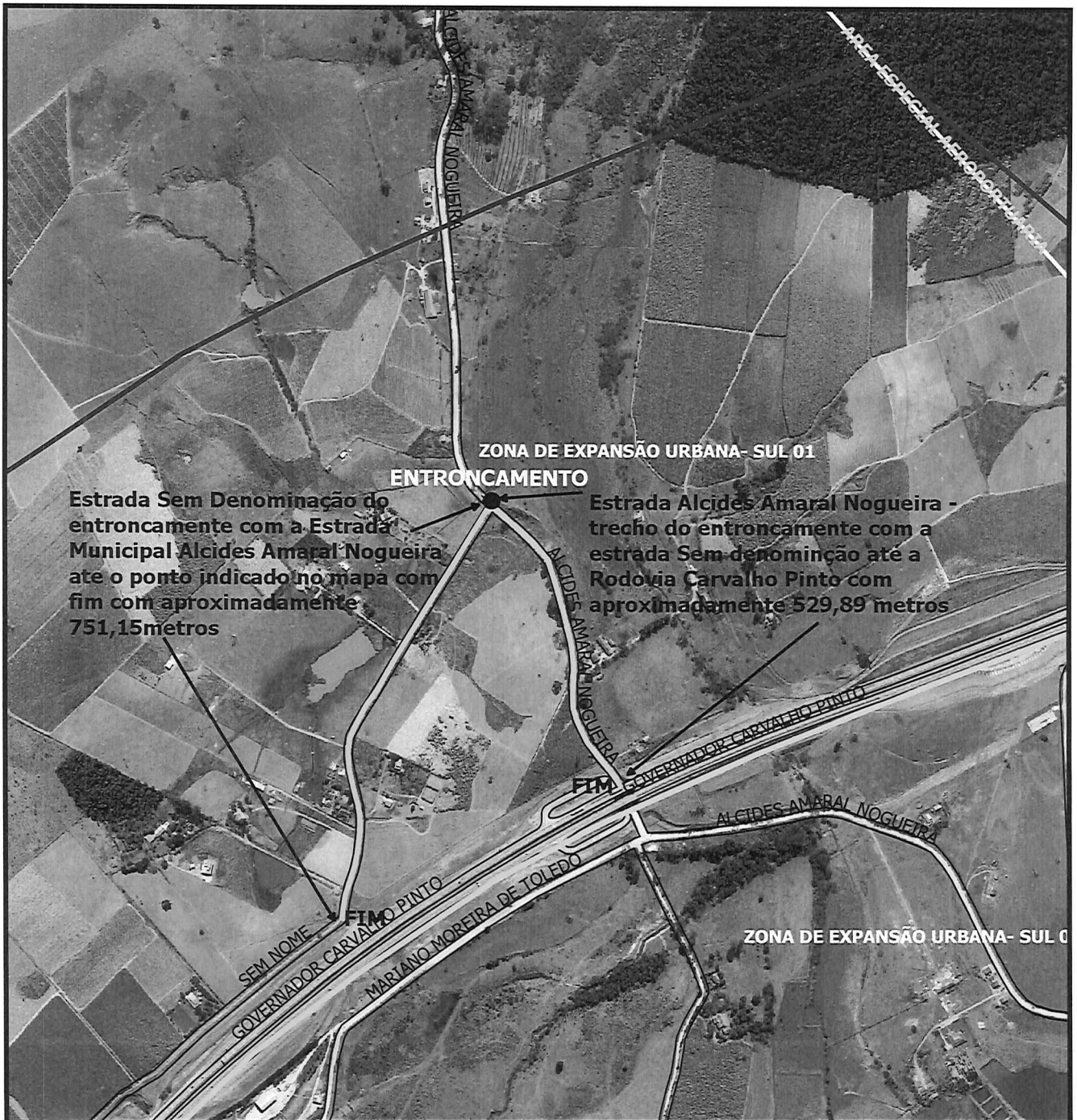

CROQUI DE LOCALIZAÇÃO

Requerente: Resposta ao ofício 06/2019

Endereço: Trecho do entrocamento da Estrada Municipal Alcides do Amaral Nogueira com a Estrada sem denominação até Carvalho Pinto e Trecho do mesmo entroncamento até o ponto descrito no mapa da Estrada Sem denominação.

Observação: Localização conforme croqui anexado ao ofício 06/2019