



Câmara Municipal de Caçapava

CIDADE SIMPATIA - ESTADO DE SÃO PAULO

OFÍCIO No. 254/2017

Caçapava, 12 de julho de 2017.

Senhor Prefeito,

Encaminho a Vossa Excelência os autógrafos dos **Projetos de Lei N°s 51, 52, 53, 54, 55, 56, 57 e 59/2017**; aprovados na 23ª Sessão Ordinária realizada no dia 11 de julho de 2017.

Atenciosamente,



Lúcio Mauro Fonseca
Presidente

Excelentíssimo Senhor
Fernando Cid Diniz Borges
Prefeito Municipal
Caçapava-SP



Câmara Municipal de Caçapava

CIDADE SIMPATIA - ESTADO DE SÃO PAULO

12
/

AUTÓGRAFO DO PROJETO DE LEI Nº 59/2017

Autor: Vereador Lúcio Mauro Fonseca

Denomina-se “Rua Robson Flôres Monteiro”, a Rua 1 no Residencial Jequitibá e dá outras providências.

Artigo 1º – Fica denominada “Rua Robson Flôres Monteiro” a Rua 1, localizada no Residencial Jequitibá, conforme croqui em anexo.

Artigo 2º – As despesas com a execução da presente Lei correrão à conta de dotações orçamentárias próprias, suplementadas se necessário.

Artigo 3º – Esta Lei entrará em vigor na data de sua publicação.

CÂMARA MUNICIPAL DE CAÇAPAVA, 12 de julho de 2017.

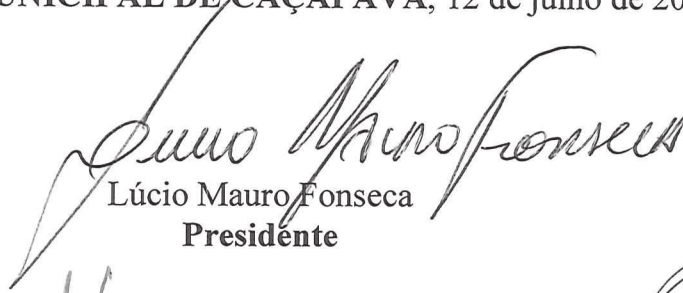
Lúcio Mauro Fonseca
Presidente

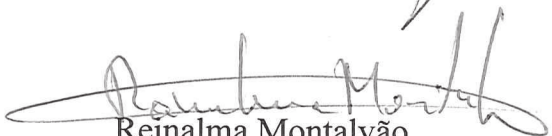
Reinalma Montalvão
1ª Secretária

Jean Carlo de Oliveira Romão
2º Secretário

13/04
[Handwritten signature]

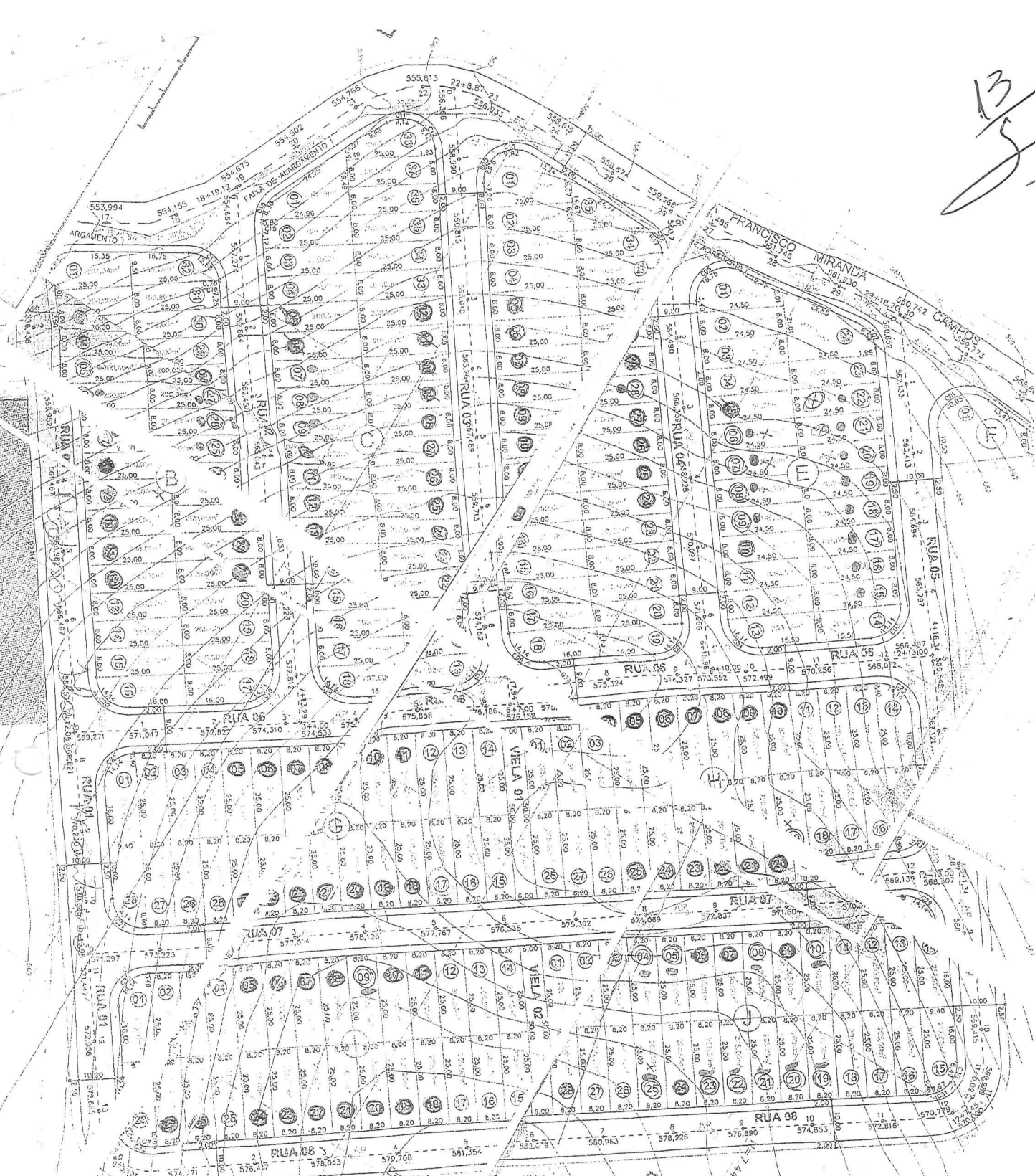

PROPRIEDADE DE ARTUR APARECIDO VALÉRIO COUTINHO

QUADRA "E"

LOTE	ÁREA
01	237,33 m ²
02	195,00 m ²
03	195,00 m ²
04	195,00 m ²
05	195,00 m ²
06	195,00 m ²
07	195,00 m ²

QUADRA "B"

LOTE	ÁREA
01	241,34 m ²
02	200,00 m ²
03	200,00 m ²
04	200,00 m ²
05	200,00 m ²
06	200,00 m ²
07	200,00 m ²
08	200,00 m ²
09	200,00 m ²
10	200,00 m ²
11	200,00 m ²
12	200,00 m ²
13	200,00 m ²
14	200,00 m ²
15	200,00 m ²
16	200,00 m ²
17	200,00 m ²
18	200,00 m ²
19	200,00 m ²

QUADRA "D"

LOTE	ÁREA
01	325,74 m ²
02	200,00 m ²
03	200,00 m ²
04	200,00 m ²
05	200,00 m ²
06	200,00 m ²
07	200,00 m ²
08	200,00 m ²
09	200,00 m ²
10	200,00 m ²
11	200,00 m ²
12	200,00 m ²
13	200,00 m ²
14	200,00 m ²
15	200,00 m ²
16	200,00 m ²
17	200,00 m ²
18	200,00 m ²
19	200,00 m ²

[Handwritten signature]