



MUNICÍPIO DE CAÇAPAVA
PROCURADORIA-GERAL DO MUNICÍPIO
PROCURADORIA ADMINISTRATIVA - ATL

Câmara Municipal de Caçapava
Recebido em: 29/01/24
Hora: 16:03h
Assinatura

OFÍCIO Nº 27/GAB/2024/ATL/PGM

Caçapava, 12 de janeiro de 2024.

Exmº Sr.
Vereador Vitor Tadeu Camilo de Carvalho
Presidente da Câmara Municipal de Caçapava

Ciência ao interessado e
Arquivado
Data 30/01/24
PRESIDENTE

Assunto: Resposta de Requerimento

Senhor Presidente,

Temos a honra em cumprimentá-lo e informar, em atenção **Requerimento nº 649/2023**, de autoria do Vereador Yan Lopes de Almeida, que conforme manifestação da Secretaria Municipal de Finanças, a Prefeitura realizou as seguintes transferências financeiras para a FUSAM no período de janeiro a novembro de 2023:

2023	Repasse	
	Mensal	Acumulado
Janeiro	4.102.852,56	4.102.852,56
Fevereiro	6.579.626,51	10.682.479,07
Março	6.028.787,34	16.711.266,41
Abril	3.882.728,00	20.593.994,41
Maiο	4.118.184,36	24.712.178,77
Junho	6.857.976,91	31.570.155,68
Julho	4.532.728,00	36.102.883,68
Agosto	4.857.364,24	40.960.247,92
Setembro	4.148.491,51	45.108.739,43
Outubro	4.545.513,95	49.654.253,38
Novembro	5.986.754,14	55.641.007,52
TOTAL	55.641.007,52	55.641.007,52

Rua Capitão Carlos de Moura, 243, Vila Pantaleão, Caçapava - SP
CEP: 12.280-050 / Tel. (12) 3654-6652 - atl2@cacapava.sp.gov.br



Autenticar documento em <https://cacapava.spnline.com.br/autenticidade>
com o identificador 340035003500330035003A00540052004100, Documento assinado digitalmente
conforme MP nº 2.200-2/2001, que institui a Infra-estrutura de Chaves Públicas Brasileira - ICP-
Brasil.



MUNICÍPIO DE CAÇAPAVA
PROCURADORIA-GERAL DO MUNICÍPIO
PROCURADORIA ADMINISTRATIVA - ATL

A seguir, está demonstrado os repasses efetuados por fonte e código de aplicação e em anexo segue relatório das transferências realizadas por fontes de recursos.

Fonte 01-302-0000	RECURSOS DO TESOURO	40.400.045,15
Fonte 91-302-0000	RECURSOS DO TESOURO	5.965.286,41
Fonte 02-302-0104	FDO X FDO ESTADUAL RES SS 179 (CIRURGIAS ELETIVAS)	25.409,70
Fonte 02-302-0105	FDO X FDO ESTADUAL RES SS 026 (CIRURGIAS ELETIVAS)	49.506,58
Fonte 02-302-0107	FDO X FDO ESTADUAL RES SS 029 (CIRURGIAS ELETIVAS)	47.656,62
Fonte 02-302-0109	FDO X FDO ESTADUAL RES SS 049 (CIRURGIAS ELETIVAS)	16.798,16
Fonte 02-302-0110	FDO X FDO ESTADUAL RES SS 064 (CIRURGIAS ELETIVAS)	40.788,11
Fonte 02-302-0113	EMENDA ESTADUAL 202.307.046.558 MONICA DA MANDATA	300.000,00
Fonte 02-302-0114	EMENDA ESTADUAL 202.302.048.967 CARLOS CEZAR	100.000,00
Fonte 02-302-0117	FDO X FDO ESTADUAL RES SS 82 (CIRURGIAS EL	13.433,55
Fonte 02-302-0119	EMENDA ESTADUAL 2023.057.50587 LETICIA AGUIAR	100.000,00
Fonte 02-302-0120	FDO X FDO ESTADUAL RES SS 112 (CIRURGIAS ELETIVAS)	73.710,85
Fonte 02-312-0000	RECURSOS PARA COMBATE AO CORONAVIRUS	3.634,22
Fonte 92-312-0000	RECURSOS PARA COMBATE AO CORONAVIRUS	46.778,60
Fonte 05-302-0001	MAC AMBULATORIAL E HOSPITALAR	6.005.975,00
Fonte 05-302-0108	PORTARIA GM/MS 443-03/04/2023 CUSTEIO AUX FINANC	606.576,29
Fonte 05-370-0000	GRUPO ASSIST FINANC COMPLEMENTAR (ENFERMEIROS)	476.412,60
Fonte 05-302-0110	LC 197/2022 - PORTARIA MS/GM 96/2023	10.967,99
Fonte 95-302-0001	MAC AMBULATORIAL E HOSPITALAR	861.152,69
Fonte 08-302-0096	Emenda Impositiva 02 – Vereador Adilson	58.375,00
Fonte 08-302-0097	Emenda Impositiva 03 – Vereador Robson	116.750,00
Fonte 08-302-0098	Emenda Impositiva 04 – Vereadora Telma	45.000,00
Fonte 08-302-0099	Emenda Impositiva 05 – Vereador Maicon	116.750,00
Fonte 08-302-0101	Emenda Impositiva 08 – Vereador Vitor Tadeu	70.000,00
Fonte 08-302-0102	Emenda Impositiva 09 – Vereador Wellington	90.000,00
Transferência Financeira		55.641.007,52

E conforme manifestação da Fundação de Saúde e Assistência do Município - FUSAM, segue o organograma da Fundação e relação dos cargos comissionados, contendo os nomes dos servidores. Outrossim, todos os empregos estão disponíveis no site oficial da FUSAM que pode ser acessado através do link: <https://leideacesso.etransparencia.com.br/cacapava.fusam.sp/tdportalclient.aspx?418>

Respeitosamente,

PÉTALA GONÇALVES LACERDA
Prefeita Municipal

Rua Capitão Carlos de Moura, 243, Vila Pantaleão, Caçapava - SP
CEP: 12.280-050 / Tel. (12) 3654-6652 - atl2@cacapava.sp.gov.br



Autenticar documento em <https://cacapava.splonline.com.br/autenticidade>
com o identificador 340035003500330035003A00540052004100, Documento assinado digitalmente
conforme MP nº 2.200-2/2001, que institui a Infra-estrutura de Chaves Públicas Brasileira - ICP-
Brasil.

Base 12/2023

FUNÇÃO	AREA DE RESPONSABILIDADE	NOME	CONDICAO	DATA ADM.
ADJUNTO ADMINIST.RADIOLOGIA	RADIOLOGIA	ADEMIR MORAES MONTEIRO	CONTRATADO	12/02/2020
ASSESSOR DA PRESIDENCIA	SECRETARIA	LUIS FERNANDO DE SOUZA	EFETIVO	16/09/2013
ASSESSOR JURIDICO	APOIO A PRESID. - TRABALHISTA	PRISCYLLA FURTADO DE FREITAS RODRIGUES	CONTRATADO	23/04/2015
ASSESSOR JURIDICO	APOIO A PRESID. - CIVIL	LUIS FERNANDO MAGALHAES LEME	CONTRATADO	15/02/2017
COORD. ADMINIST.LICIT/CONTRATO	LICITACOES	KELLY LOREN DUTRA	EFETIVO	01/10/2012
COORD.MEDICO - MATERNIDADE	MATERNIDADE	ANDRE AGUIAR DO MONTE	CONTRATADO	06/07/2011
COORD.MEDICO - UTI	UTI	JUNIOR VICENTE AREDES	CONTRATADO	01/04/2021
COORDENADOR ADMINISTRATIVO	CONTABILIDADE	SIMONI APARECIDA ANTONIO SBRUZZI	EFETIVO	02/05/1991
COORDENADOR ADMINISTRATIVO	SUPRIMENTOS	JULIO CESAR DA SILVA	EFETIVO	01/06/1992
COORDENADOR ADMINISTRATIVO	CONTROLADORIA	MARIA CECILIA SERRA SILVA LOBO	EFETIVO	11/05/1999
COORDENADOR ADMINISTRATIVO	FATURAMENTO	ELISABETE APARECIDA BUENO	EFETIVO	14/09/2005
COORDENADOR ADMINISTRATIVO	ACOLHIMENTO	LUZIA BATISTA DA SILVA	EFETIVO	19/03/2008
COORDENADOR DE FARMACIA	FARMACIA	TATIANA CRISTINA SANTOS LAGOA	CONTRATADO	06/10/2023
COORDENADOR DE HOTELARIA	HIGIENIZAÇÃO E LAVANDERIA	LUANA STEFANY RODRIGUES SANTOS	EFETIVO	16/05/2011
COORDENADOR ENFERMAGEM	NIR	ANDRE LUIZ MACIEL	EFETIVO	03/12/2014
COORDENADOR ENFERMAGEM	ASSISTENCIAL	MARIA JANDIRA ALVES DOS SANTOS MELO	CONTRATADO	22/08/2023
COORDENADOR MEDICO AMB CC	ESPECIALIDADES MEDICAS	PAULO ARANTES DE MOURA	CONTRATADO	10/10/2023
COORDENADOR SND	SERVIÇO DE NUTRIÇÃO	FLAVIA VASCONCELOS DE SIQUEIRA	CONTRATADO	28/11/2023
DIRETOR ADMINISTRATIVO	GERENCIA ADM E FINANCEIRA	MARCELA APARECIDA DA SILVA FRANCA	EFETIVO	24/04/2008
GERENTE APOIO CONTRATOS	APOIO E CONTRATOS	KARINE COSTA DA SILVA	CONTRATADO	10/10/2023
GERENTE DE ENFERMAGEM	ASSISTENCIAL	JOCIMARA RAMOS DA MOTTA	CONTRATADO	29/11/2023
GERENTE FINANCEIRO	FINANCEIRO	KELEM KARLA DE LIMA	CONTRATADO	29/09/2023
PRESIDENTE	HOSPITAL GERAL	JANAINA REZENDE AZEVEDO GOMES MATIAS	CONTRATADO	29/09/2023
SUPERVISOR TEC SERV MEDICOS	HOSPITAL GERAL	JOSE MAURICIO SANTOS CRUZ	CONTRATADO	28/11/2023



Autenticar documento em <https://cacapava.splonline.com.br/autenticidade> com o identificador 340035003500330035003A00540052004100, Documento assinado digitalmente conforme MP n° 2.200-2/2001, que institui a Infra-estrutura de Chaves Públicas Brasileira - ICP-Brasil.

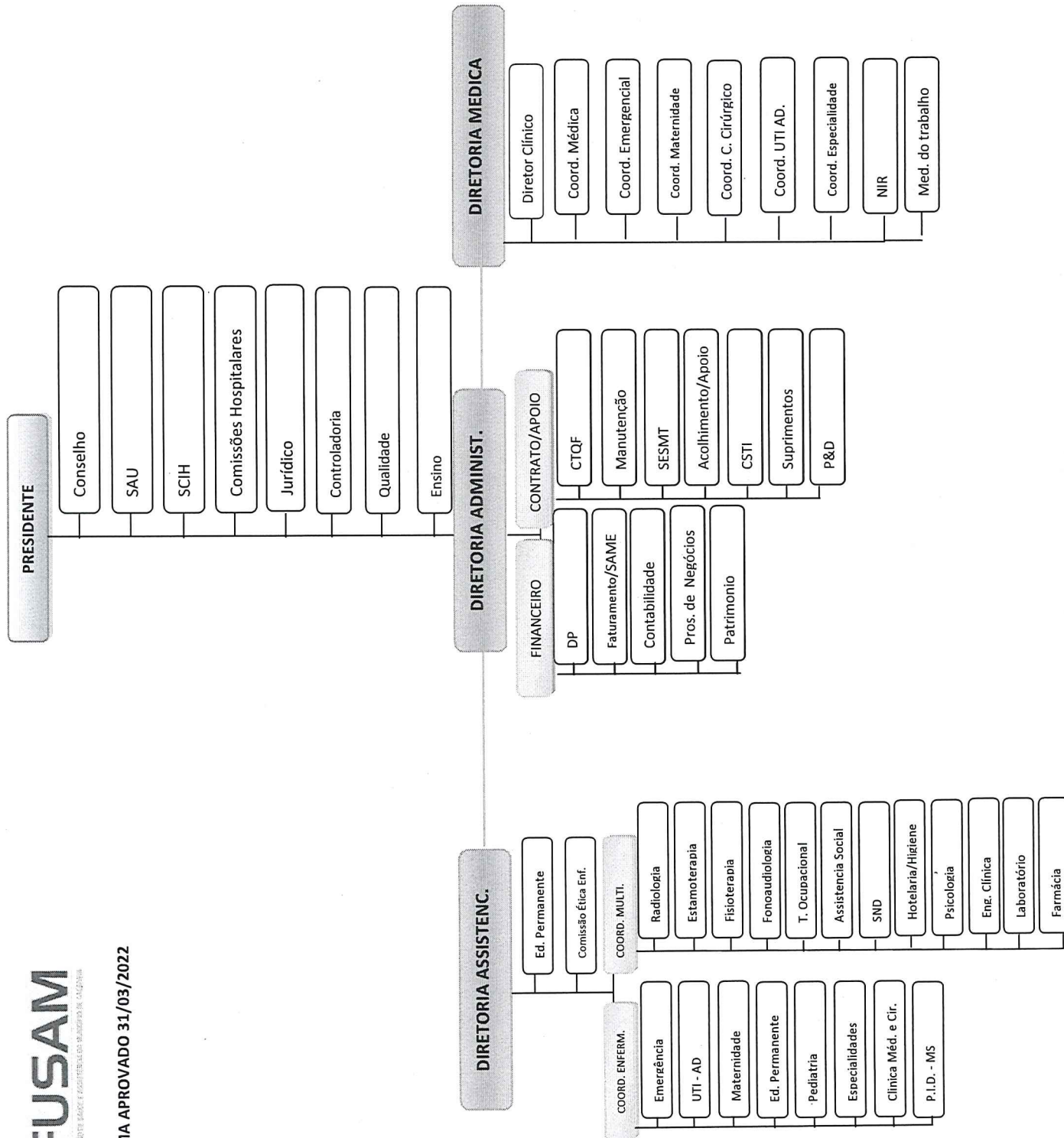

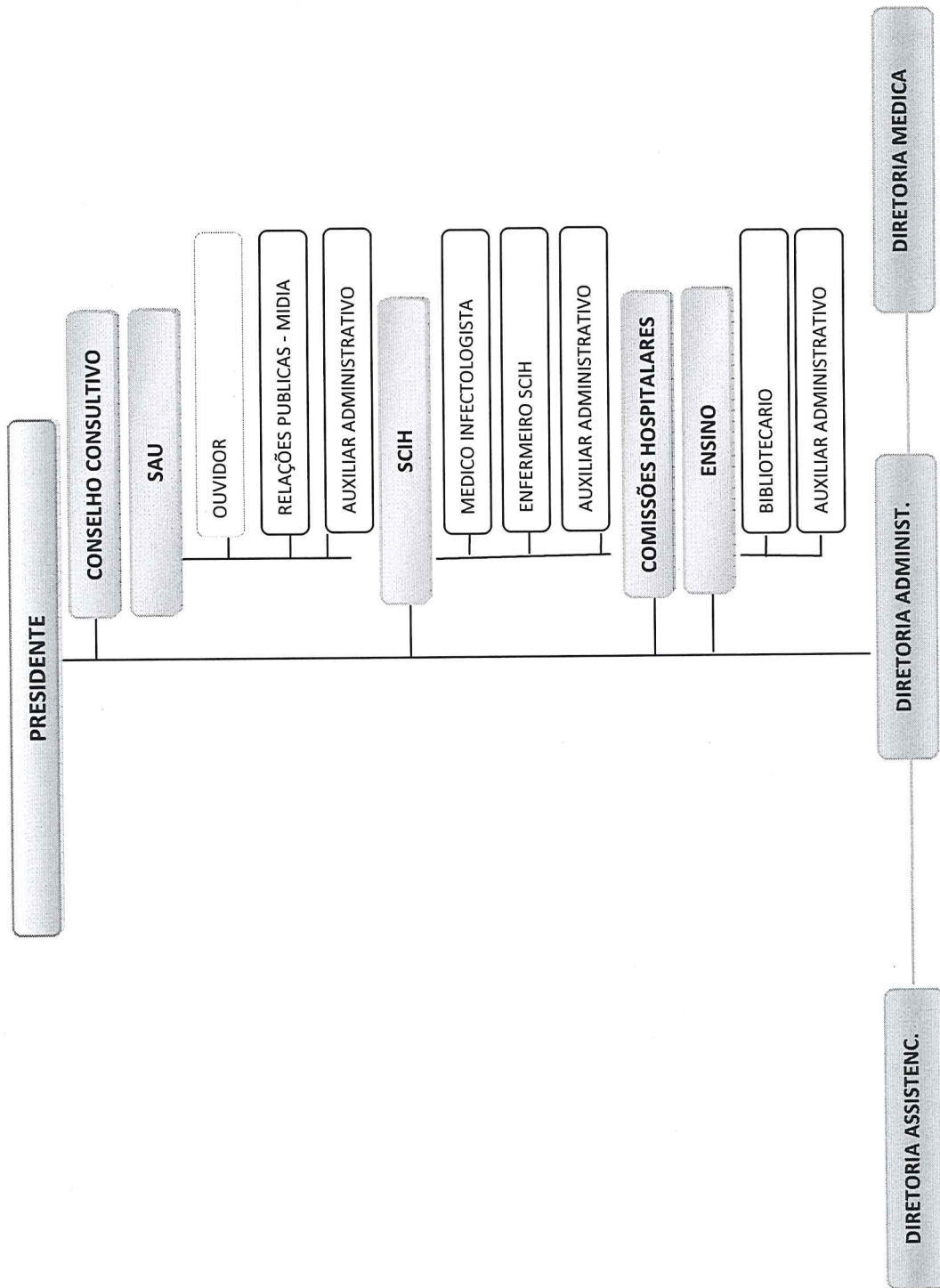

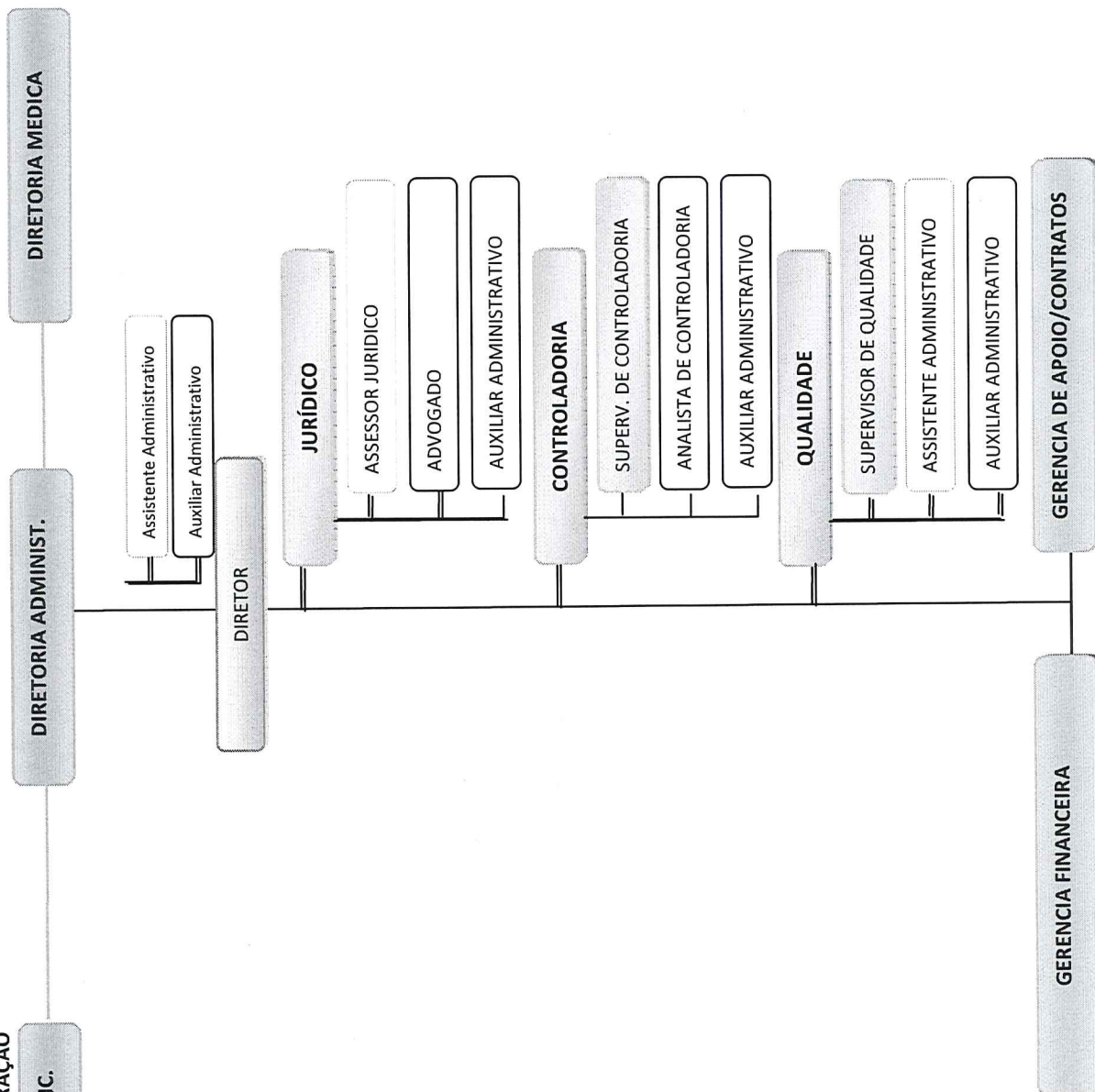

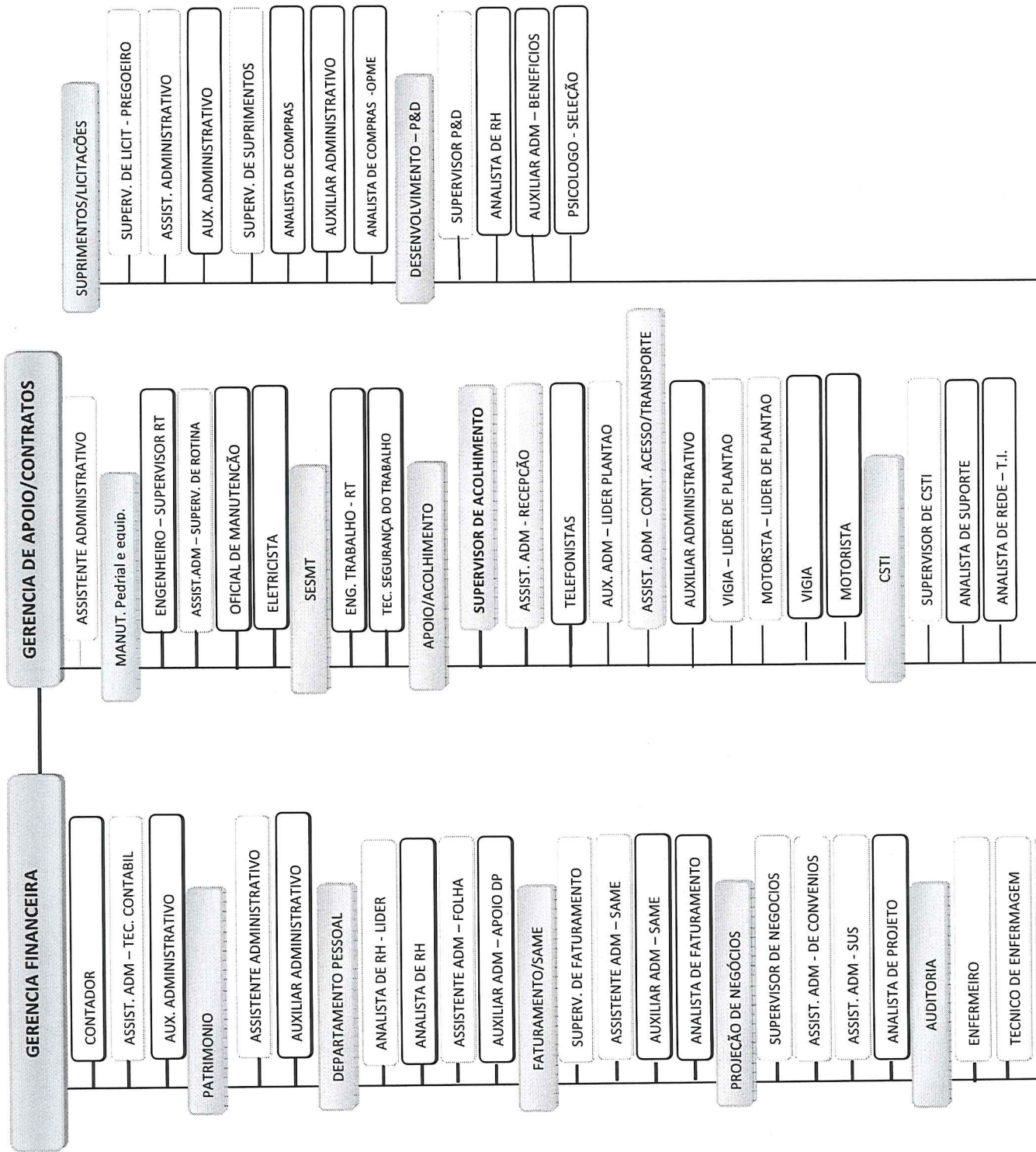

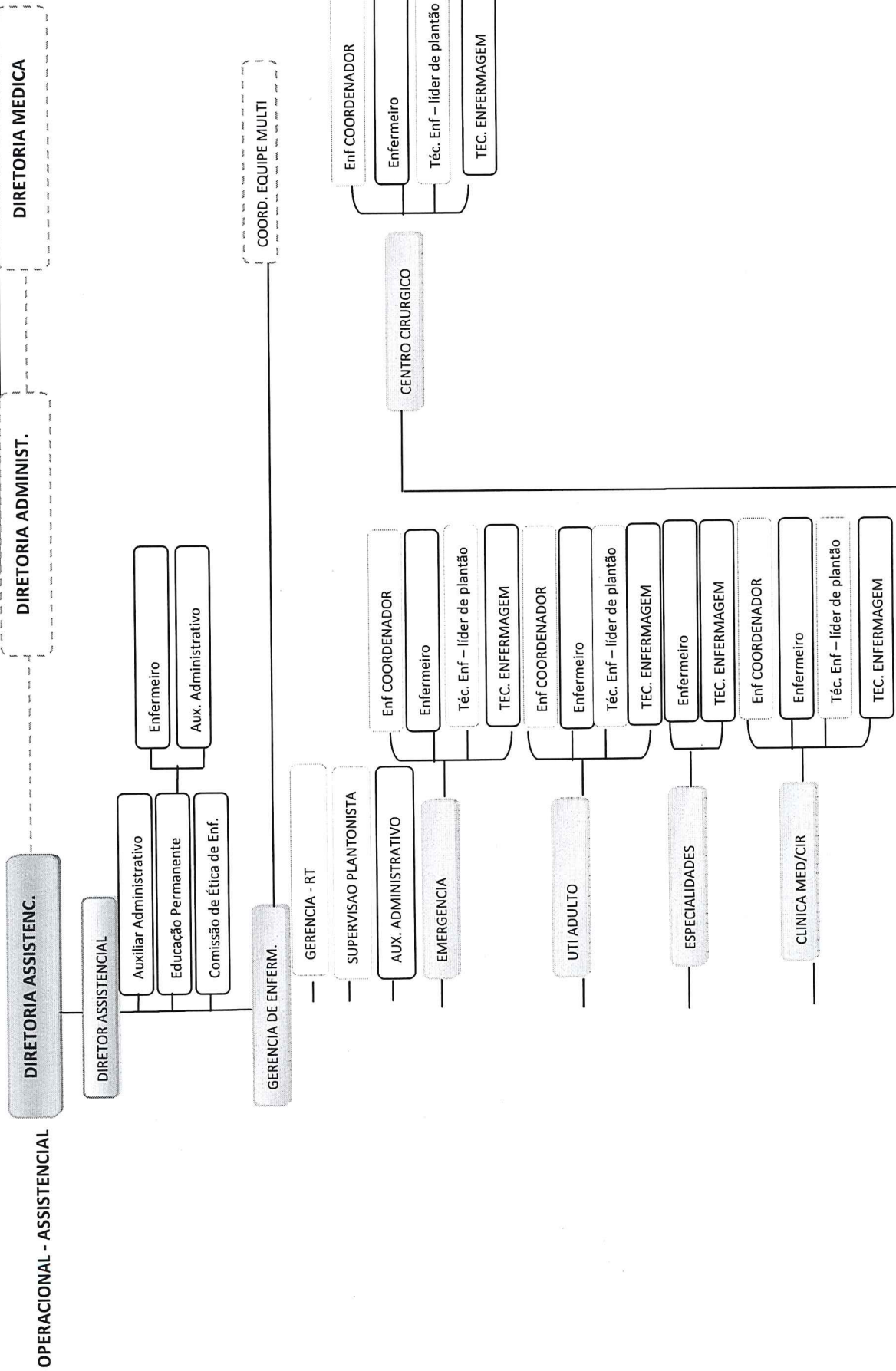

OPERACIONAL - ASSISTENCIAL

DIRETORIA ASSISTENC.

DIRETOR ASSISTENCIAL

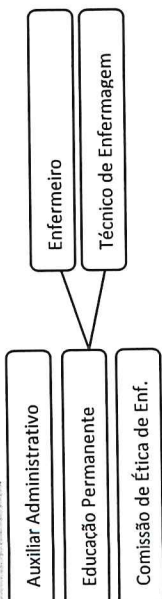

GERENCIA DE ENFERMAGEM

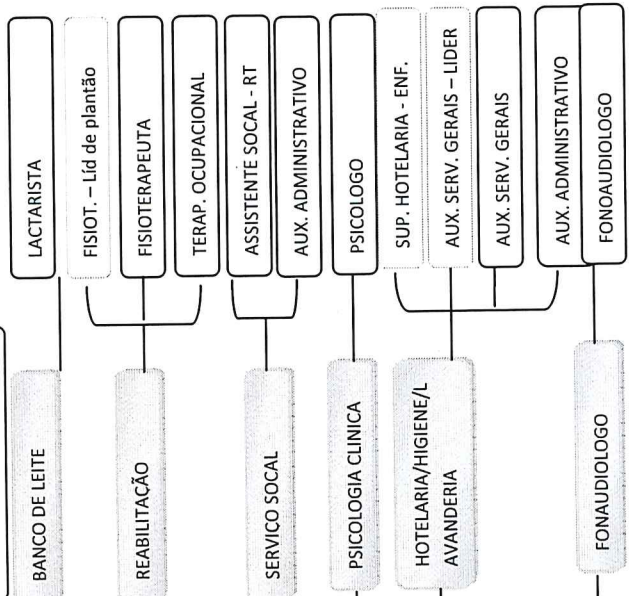
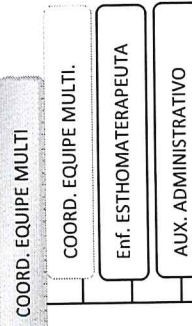

DIRETORIA MEDICA

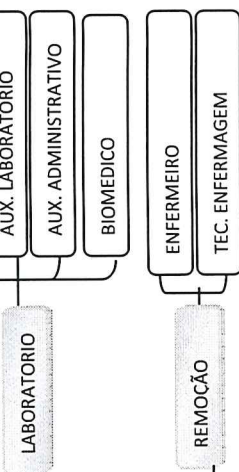
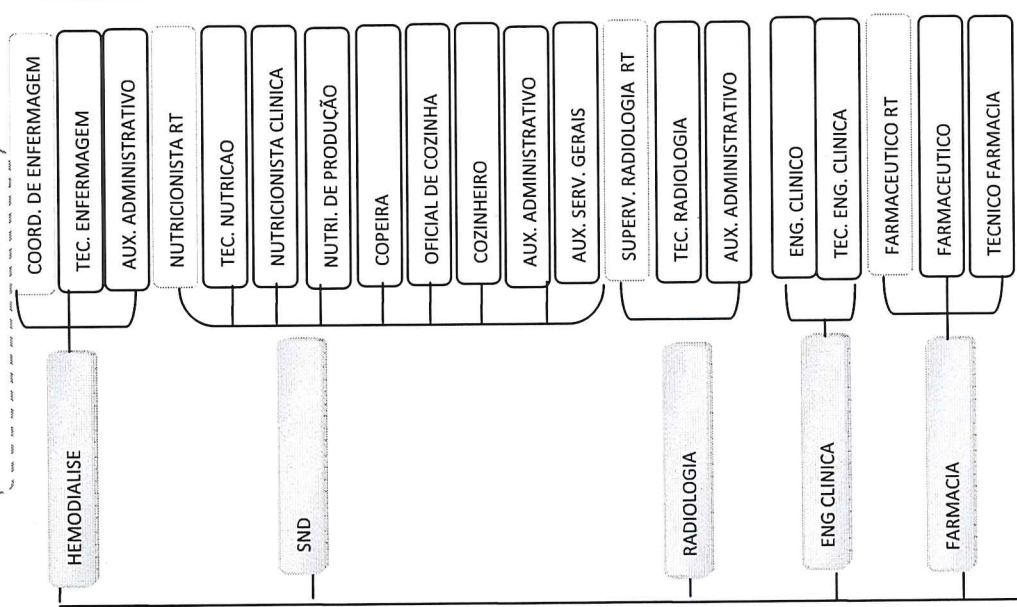

OPERACIONAL – MÉDICO

DIRETORIA ASSISTENC.

DIRETORIA ADMINIST.

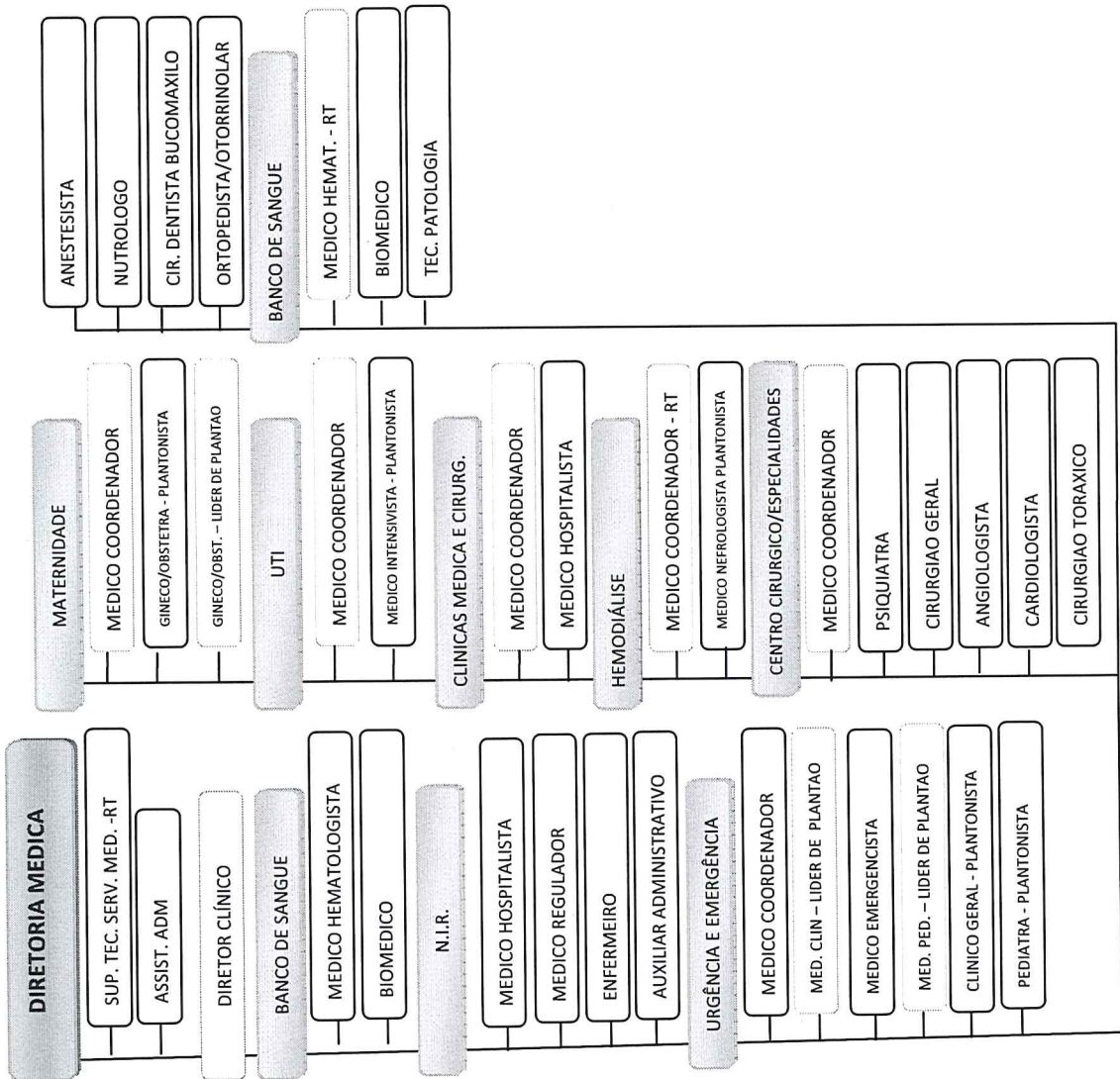



MOVIMENTO DE DESPESA DE TRANSF. FINANCEIRA POR FONTE DE RECURSO

Fonte selecionada 01.3000000 a 98.4000000

Data de 01/01/2023 a 30/11/2023

01/12/2023

Pagina 1

ORIENTE DE RECURSO : 01
 CODIGO DE APLICACAO : 3020000 ATENCAO MEDIA ALTA COMPLEX AMB E HOSP.

ORDEM	DATA PAGTO	COMPETENCIA	CONTA EXTRA	CREDOR	VALOR
00001	03/01/2023	03/01/2023	9.1.1.02	00679 FUSAM- FUND.DE SAUDE E ASSIST.DO MUN.CACAPAVA	1.950.000,00
00004	09/01/2023	09/01/2023	9.1.1.02	00679 FUSAM- FUND.DE SAUDE E ASSIST.DO MUN.CACAPAVA	450.000,00
00005	16/01/2023	16/01/2023	9.1.1.02	00679 FUSAM- FUND.DE SAUDE E ASSIST.DO MUN.CACAPAVA	300.000,00
00041	20/01/2023	20/01/2023	9.1.1.02	00679 FUSAM- FUND.DE SAUDE E ASSIST.DO MUN.CACAPAVA	306.932,56
00045	23/01/2023	23/01/2023	9.1.1.02	00679 FUSAM- FUND.DE SAUDE E ASSIST.DO MUN.CACAPAVA	280.000,00
00051	30/01/2023	30/01/2023	9.1.1.02	00679 FUSAM- FUND.DE SAUDE E ASSIST.DO MUN.CACAPAVA	97.070,00
00060	01/02/2023	01/02/2023	9.1.1.02	00679 FUSAM- FUND.DE SAUDE E ASSIST.DO MUN.CACAPAVA	1.832.000,00
00061	02/02/2023	02/02/2023	9.1.1.02	00679 FUSAM- FUND.DE SAUDE E ASSIST.DO MUN.CACAPAVA	0,00
00065	06/02/2023	06/02/2023	9.1.1.02	00679 FUSAM- FUND.DE SAUDE E ASSIST.DO MUN.CACAPAVA	700.000,00
00083	13/02/2023	13/02/2023	9.1.1.02	00679 FUSAM- FUND.DE SAUDE E ASSIST.DO MUN.CACAPAVA	350.000,00
00089	17/02/2023	17/02/2023	9.1.1.02	00679 FUSAM- FUND.DE SAUDE E ASSIST.DO MUN.CACAPAVA	181.864,06
00107	23/02/2023	23/02/2023	9.1.1.02	00679 FUSAM- FUND.DE SAUDE E ASSIST.DO MUN.CACAPAVA	248.135,94
00097	27/02/2023	27/02/2023	9.1.1.02	00679 FUSAM- FUND.DE SAUDE E ASSIST.DO MUN.CACAPAVA	72.003,00
00114	01/03/2023	01/03/2023	9.1.1.02	00679 FUSAM- FUND.DE SAUDE E ASSIST.DO MUN.CACAPAVA	1.800.000,00
00116	06/03/2023	06/03/2023	9.1.1.02	00679 FUSAM- FUND.DE SAUDE E ASSIST.DO MUN.CACAPAVA	640.000,00
00140	13/03/2023	13/03/2023	9.1.1.02	00679 FUSAM- FUND.DE SAUDE E ASSIST.DO MUN.CACAPAVA	200.000,00
00151	20/03/2023	20/03/2023	9.1.1.02	00679 FUSAM- FUND.DE SAUDE E ASSIST.DO MUN.CACAPAVA	345.000,00
00152	20/03/2023	20/03/2023	9.1.1.02	00679 FUSAM- FUND.DE SAUDE E ASSIST.DO MUN.CACAPAVA	186.680,62
00158	27/03/2023	27/03/2023	9.1.1.02	00679 FUSAM- FUND.DE SAUDE E ASSIST.DO MUN.CACAPAVA	212.322,38
00193	03/04/2023	03/04/2023	9.1.1.02	00679 FUSAM- FUND.DE SAUDE E ASSIST.DO MUN.CACAPAVA	2.150.000,00
00197	10/04/2023	10/04/2023	9.1.1.02	00679 FUSAM- FUND.DE SAUDE E ASSIST.DO MUN.CACAPAVA	550.000,00
00202	17/04/2023	17/04/2023	9.1.1.02	00679 FUSAM- FUND.DE SAUDE E ASSIST.DO MUN.CACAPAVA	250.000,00
00201	20/04/2023	20/04/2023	9.1.1.02	00679 FUSAM- FUND.DE SAUDE E ASSIST.DO MUN.CACAPAVA	191.385,81
00231	24/04/2023	24/04/2023	9.1.1.02	00679 FUSAM- FUND.DE SAUDE E ASSIST.DO MUN.CACAPAVA	242.617,19
00252	02/05/2023	02/05/2023	9.1.1.02	00679 FUSAM- FUND.DE SAUDE E ASSIST.DO MUN.CACAPAVA	2.184.000,00
00258	08/05/2023	08/05/2023	9.1.1.02	00679 FUSAM- FUND.DE SAUDE E ASSIST.DO MUN.CACAPAVA	420.000,00
00267	15/05/2023	15/05/2023	9.1.1.02	00679 FUSAM- FUND.DE SAUDE E ASSIST.DO MUN.CACAPAVA	300.000,00
00271	19/05/2023	19/05/2023	9.1.1.02	00679 FUSAM- FUND.DE SAUDE E ASSIST.DO MUN.CACAPAVA	189.370,11
00281	22/05/2023	22/05/2023	9.1.1.02	00679 FUSAM- FUND.DE SAUDE E ASSIST.DO MUN.CACAPAVA	150.000,00
00282	29/05/2023	29/05/2023	9.1.1.02	00679 FUSAM- FUND.DE SAUDE E ASSIST.DO MUN.CACAPAVA	0,00
00301	01/06/2023	01/06/2023	9.1.1.02	00679 FUSAM- FUND.DE SAUDE E ASSIST.DO MUN.CACAPAVA	140.633,00
00312	05/06/2023	05/06/2023	9.1.1.02	00679 FUSAM- FUND.DE SAUDE E ASSIST.DO MUN.CACAPAVA	500.000,00
00315	12/06/2023	12/06/2023	9.1.1.02	00679 FUSAM- FUND.DE SAUDE E ASSIST.DO MUN.CACAPAVA	1.635.000,00
00330	19/06/2023	19/06/2023	9.1.1.02	00679 FUSAM- FUND.DE SAUDE E ASSIST.DO MUN.CACAPAVA	450.000,00
00334	20/06/2023	20/06/2023	9.1.1.02	00679 FUSAM- FUND.DE SAUDE E ASSIST.DO MUN.CACAPAVA	300.000,00
00333	22/06/2023	22/06/2023	9.1.1.02	00679 FUSAM- FUND.DE SAUDE E ASSIST.DO MUN.CACAPAVA	5.965,57
00334	23/06/2023	23/06/2023	9.1.1.02	00679 FUSAM- FUND.DE SAUDE E ASSIST.DO MUN.CACAPAVA	190.000,00
00338	26/06/2023	26/06/2023	9.1.1.02	00679 FUSAM- FUND.DE SAUDE E ASSIST.DO MUN.CACAPAVA	23.500,00
00339	27/06/2023	27/06/2023	9.1.1.02	00679 FUSAM- FUND.DE SAUDE E ASSIST.DO MUN.CACAPAVA	1.000,00
00350	28/06/2023	28/06/2023	9.1.1.02	00679 FUSAM- FUND.DE SAUDE E ASSIST.DO MUN.CACAPAVA	29.000,00
00351	03/07/2023	03/07/2023	9.1.1.02	00679 FUSAM- FUND.DE SAUDE E ASSIST.DO MUN.CACAPAVA	2.254.711,26
					249.537,43
					2.000.000,00

20/12/2023

MOVIMENTO DE DESPESA DE TRANSF. FINANCEIRA POR FONTE DE RECURSO
 Fonte selecionada 01 3000000 a 98 4000000
 Data de 01/01/2023 a 30/11/2023

Página 2

FONTE DE RECURSO : 01
 CODIGO DE APLICACAO : 3020000 ATENCAO MEDIA ALTA COMPLEX AMB E HOSP.

ORDEM	DATA PAGTO	COMPETENCIA	CONTA EXTRA	CREADOR	VALOR
00383	10/07/2023	10/07/2023	9.1.02	00679 FUSAM-FUND.DE SAUDE E ASSIST.DO MUN.CACAPAVA	500.000
00393	17/07/2023	17/07/2023	9.1.02	00679 FUSAM-FUND.DE SAUDE E ASSIST.DO MUN.CACAPAVA	250.000
00394	17/07/2023	17/07/2023	9.1.02	00679 FUSAM-FUND.DE SAUDE E ASSIST.DO MUN.CACAPAVA	408.000
00392	20/07/2023	20/07/2023	9.1.02	00679 FUSAM-FUND.DE SAUDE E ASSIST.DO MUN.CACAPAVA	6.888
00398	24/07/2023	24/07/2023	9.1.02	00679 FUSAM-FUND.DE SAUDE E ASSIST.DO MUN.CACAPAVA	172.000
00412	31/07/2023	31/07/2023	9.1.02	00679 FUSAM-FUND.DE SAUDE E ASSIST.DO MUN.CACAPAVA	297.114
00417	01/08/2023	01/08/2023	9.1.02	00679 FUSAM-FUND.DE SAUDE E ASSIST.DO MUN.CACAPAVA	2.000.000
00434	07/08/2023	07/08/2023	9.1.02	00679 FUSAM-FUND.DE SAUDE E ASSIST.DO MUN.CACAPAVA	400.000
00444	14/08/2023	14/08/2023	9.1.02	00679 FUSAM-FUND.DE SAUDE E ASSIST.DO MUN.CACAPAVA	633.000
00448	18/08/2023	18/08/2023	9.1.02	00679 FUSAM-FUND.DE SAUDE E ASSIST.DO MUN.CACAPAVA	3.460
00456	21/08/2023	21/08/2023	9.1.02	00679 FUSAM-FUND.DE SAUDE E ASSIST.DO MUN.CACAPAVA	150.000
00461	28/08/2023	28/08/2023	9.1.02	00679 FUSAM-FUND.DE SAUDE E ASSIST.DO MUN.CACAPAVA	197.592
00487	01/09/2023	01/09/2023	9.1.02	00679 FUSAM-FUND.DE SAUDE E ASSIST.DO MUN.CACAPAVA	250.000
00476	04/09/2023	04/09/2023	9.1.02	00679 FUSAM-FUND.DE SAUDE E ASSIST.DO MUN.CACAPAVA	2.200.000
00501	11/09/2023	11/09/2023	9.1.02	00679 FUSAM-FUND.DE SAUDE E ASSIST.DO MUN.CACAPAVA	450.000
00508	18/09/2023	18/09/2023	9.1.02	00679 FUSAM-FUND.DE SAUDE E ASSIST.DO MUN.CACAPAVA	258.000
00510	20/09/2023	20/09/2023	9.1.02	00679 FUSAM-FUND.DE SAUDE E ASSIST.DO MUN.CACAPAVA	7.739
00514	21/09/2023	21/09/2023	9.1.02	00679 FUSAM-FUND.DE SAUDE E ASSIST.DO MUN.CACAPAVA	60.000
00521	25/09/2023	25/09/2023	9.1.02	00679 FUSAM-FUND.DE SAUDE E ASSIST.DO MUN.CACAPAVA	218.213
00527	02/10/2023	02/10/2023	9.1.02	00679 FUSAM-FUND.DE SAUDE E ASSIST.DO MUN.CACAPAVA	2.300.000
00535	05/10/2023	05/10/2023	9.1.02	00679 FUSAM-FUND.DE SAUDE E ASSIST.DO MUN.CACAPAVA	300.788
00536	05/10/2023	05/10/2023	9.1.02	00679 FUSAM-FUND.DE SAUDE E ASSIST.DO MUN.CACAPAVA	400.000
00578	09/10/2023	09/10/2023	9.1.02	00679 FUSAM-FUND.DE SAUDE E ASSIST.DO MUN.CACAPAVA	8.512
00590	16/10/2023	16/10/2023	9.1.02	00679 FUSAM-FUND.DE SAUDE E ASSIST.DO MUN.CACAPAVA	4.689,99
00594	20/10/2023	20/10/2023	9.1.02	00679 FUSAM-FUND.DE SAUDE E ASSIST.DO MUN.CACAPAVA	430.000
00605	23/10/2023	23/10/2023	9.1.02	00679 FUSAM-FUND.DE SAUDE E ASSIST.DO MUN.CACAPAVA	75.000
00592	30/10/2023	30/10/2023	9.1.02	00679 FUSAM-FUND.DE SAUDE E ASSIST.DO MUN.CACAPAVA	174.313
00636	01/11/2023	01/11/2023	9.1.02	00679 FUSAM-FUND.DE SAUDE E ASSIST.DO MUN.CACAPAVA	1.655.000
00611	06/11/2023	06/11/2023	9.1.02	00679 FUSAM-FUND.DE SAUDE E ASSIST.DO MUN.CACAPAVA	1.049.500,00
00639	13/11/2023	13/11/2023	9.1.02	00679 FUSAM-FUND.DE SAUDE E ASSIST.DO MUN.CACAPAVA	400.000,00
00642	21/11/2023	21/11/2023	9.1.02	00679 FUSAM-FUND.DE SAUDE E ASSIST.DO MUN.CACAPAVA	290.000,00
00643	21/11/2023	21/11/2023	9.1.02	00679 FUSAM-FUND.DE SAUDE E ASSIST.DO MUN.CACAPAVA	12.000,00
00644	21/11/2023	21/11/2023	9.1.02	00679 FUSAM-FUND.DE SAUDE E ASSIST.DO MUN.CACAPAVA	73.500,00
00661	27/11/2023	27/11/2023	9.1.02	00679 FUSAM-FUND.DE SAUDE E ASSIST.DO MUN.CACAPAVA	206.003,00
SUBTOTAL - COMPETENCIA DO EXERCICIO					40.400.045

ORDEM	DATA PAGTO	COMPETENCIA	CONTA EXTRA	VALOR
00108	24/02/2023	24/02/2023	9.1.02	25.409,70

FONTE DE RECURSO : 02
 CODIGO DE APLICACAO : 3020104 FDO X FDO ESTADUAL RRS SS 179 (CIRURGIAS ELETTIVAS)





MOVIMENTO DE DESPESA DE TRANSF. FINANCEIRA POR FONTE DE RECURSO

Fonte selecionada 01 3000000 a 98 4000000
Data de 01/01/2023 a 30/11/2023



ORDEM	DATA PAGTO	COMPETENCIA	CONTA EXTRA	CREDOR	VALOR
FONTE DE RECURSO : 02 CODIGO DE APLICACAO : 3020104 FDO X FDO ESTADUAL RES SS 179 (CIRURGIAS ELETIVAS)					
				SUBTOTAL - COMPETENCIA DO EXERCICIO	25.409,70
FONTE DE RECURSO : 02 CODIGO DE APLICACAO : 3020105 FDO X FDO ESTADUAL RES SS 26 (CIRURGIAS ELETIVAS)					
00302	01/06/2023	01/06/2023	9.1.02	00679 FUSAM- FUND.DE SAUDE E ASSIST.DO MUN.CACAPAVA	49.506,58
				SUBTOTAL - COMPETENCIA DO EXERCICIO	49.506,58
FONTE DE RECURSO : 02 CODIGO DE APLICACAO : 3020107 FDO X FDO ESTADUAL RES SS 29 (CIRURGIAS ELETIVAS)					
00303	01/06/2023	01/06/2023	9.1.02	00679 FUSAM- FUND.DE SAUDE E ASSIST.DO MUN.CACAPAVA	47.656,62
				SUBTOTAL - COMPETENCIA DO EXERCICIO	47.656,62
FONTE DE RECURSO : 02 CODIGO DE APLICACAO : 3020109 FDO X FDO ESTADUAL RES SS 49 (CIRURGIAS ELETIVAS)					
00304	01/06/2023	01/06/2023	9.1.02	00679 FUSAM- FUND.DE SAUDE E ASSIST.DO MUN.CACAPAVA	16.798,16
				SUBTOTAL - COMPETENCIA DO EXERCICIO	16.798,16
FONTE DE RECURSO : 02 CODIGO DE APLICACAO : 3020110 FDO X FDO ESTADUAL RES SS 64 (CIRURGIAS ELETIVAS)					
00533	05/10/2023	05/10/2023	9.1.02	00679 FUSAM- FUND.DE SAUDE E ASSIST.DO MUN.CACAPAVA	20.269,67
00534	05/10/2023	05/10/2023	9.1.02	00679 FUSAM- FUND.DE SAUDE E ASSIST.DO MUN.CACAPAVA	20.518,44
				SUBTOTAL - COMPETENCIA DO EXERCICIO	40.788,11
FONTE DE RECURSO : 02 CODIGO DE APLICACAO : 3020113 EMENDA ESTADUAL 202.307.046.558 MONICA DA MANDATA					
ORDEM	DATA PAGTO	COMPETENCIA	CONTA EXTRA	CREDOR	VALOR
				SUBTOTAL - COMPETENCIA DO EXERCICIO	VALOR



MOVIMENTO DE DESPESA DE TRANSF. FINANCEIRA POR FONTE DE RECURSO

Fonte selecionada 01 3000000 a 98 4000000

Data de 01/01/2023 a 30/11/2023

20/12/2023

Pagina

4

FONTE DE RECURSO : 02
CODIGO DE APLICACAO : 3020113 EMENDA ESTADUAL 202.307.046.558 MONICA DA MANDATA

ORDEM	DATA PAGTO	COMPETENCIA	CONTA EXTRA	VALOR
00404	25/07/2023	25/07/2023	9.1.02	300.000
			SUBTOTAL - COMPETENCIA DO EXERCICIO	300.000

FONTE DE RECURSO : 02
CODIGO DE APLICACAO : 3020114 EMENDA ESTADUAL 202.302.048.967 CARLOS CEZAR

ORDEM	DATA PAGTO	COMPETENCIA	CONTA EXTRA	VALOR
00403	25/07/2023	25/07/2023	9.1.02	100.000
			SUBTOTAL - COMPETENCIA DO EXERCICIO	100.000

FONTE DE RECURSO : 02
CODIGO DE APLICACAO : 3020117 FDO X FDO ESTADUAL RES SS 82 (CIRURGIAS ELETTIVAS)

ORDEM	DATA PAGTO	COMPETENCIA	CONTA EXTRA	VALOR
00458	24/08/2023	24/08/2023	9.1.02	13.433
			SUBTOTAL - COMPETENCIA DO EXERCICIO	13.433

FONTE DE RECURSO : 02
CODIGO DE APLICACAO : 3020119 EMENDA ESTADUAL 2023.057.50587 LETICIA AGUIAR

ORDEM	DATA PAGTO	COMPETENCIA	CONTA EXTRA	VALOR
00459	24/08/2023	24/08/2023	9.1.02	100.000,00
			SUBTOTAL - COMPETENCIA DO EXERCICIO	100.000,00

FONTE DE RECURSO : 02
CODIGO DE APLICACAO : 3020120 FDO X FDO ESTADUAL RES SS 112 (CIRURGIAS ELETTIVAS)

ORDEM	DATA PAGTO	COMPETENCIA	CONTA EXTRA	VALOR
00509	19/09/2023	19/09/2023	9.1.02	73.710,85
			SUBTOTAL - COMPETENCIA DO EXERCICIO	73.710,85

FONTE DE RECURSO : 02
CODIGO DE APLICACAO : 3120000 RECURSOS PARA COMBATE AO CORONAVIRUS

ORDEM	DATA PAGTO	COMPETENCIA	CONTA EXTRA	VALOR
			CREDDOR	



MOVIMENTO DE DESPESA DE TRANSF. FINANCEIRA POR FONTE DE RECURSO

Fonte selecionada 01 3000000 a 98 4000000
Data de 01/01/2023 a 30/11/2023



FONTE DE RECURSO : 02		COMPETENCIA		CREDOR		VALOR
CODIGO DE APLICACAO : 3120000 RECURSOS PARA COMBATE AO CORONAVIRUS		05/10/2023		00679 FUSAM- FUND.DE SAUDE E ASSIST.DO MUN.CACAPAVA		3.634,22
		9.1.02		SUBTOTAL - COMPETENCIA DO EXERCICIO		3.634,22

FONTE DE RECURSO : 05		COMPETENCIA		CREDOR		VALOR
CODIGO DE APLICACAO : 3020001 MAC AMBULATORIAL E HOSPITALAR		10/01/2023		00679 FUSAM- FUND.DE SAUDE E ASSIST.DO MUN.CACAPAVA		498.725,00
		09/02/2023		00679 FUSAM- FUND.DE SAUDE E ASSIST.DO MUN.CACAPAVA		498.725,00
		06/03/2023		00679 FUSAM- FUND.DE SAUDE E ASSIST.DO MUN.CACAPAVA		498.725,00
		10/04/2023		00679 FUSAM- FUND.DE SAUDE E ASSIST.DO MUN.CACAPAVA		498.725,00
		08/05/2023		00679 FUSAM- FUND.DE SAUDE E ASSIST.DO MUN.CACAPAVA		498.725,00
		07/06/2023		00679 FUSAM- FUND.DE SAUDE E ASSIST.DO MUN.CACAPAVA		498.725,00
		10/07/2023		00679 FUSAM- FUND.DE SAUDE E ASSIST.DO MUN.CACAPAVA		498.725,00
		07/08/2023		00679 FUSAM- FUND.DE SAUDE E ASSIST.DO MUN.CACAPAVA		498.725,00
		04/09/2023		00679 FUSAM- FUND.DE SAUDE E ASSIST.DO MUN.CACAPAVA		498.725,00
		04/10/2023		00679 FUSAM- FUND.DE SAUDE E ASSIST.DO MUN.CACAPAVA		498.725,00
		06/11/2023		00679 FUSAM- FUND.DE SAUDE E ASSIST.DO MUN.CACAPAVA		498.725,00
		21/11/2023		00679 FUSAM- FUND.DE SAUDE E ASSIST.DO MUN.CACAPAVA		520.000,00
				SUBTOTAL - COMPETENCIA DO EXERCICIO		6.005.975,00

FONTE DE RECURSO : 05		COMPETENCIA		CREDOR		VALOR
CODIGO DE APLICACAO : 3020108 PORTARIA GM/NS 443-03/04/2023 CUSTEIO AUX FINANC		01/06/2023		00679 FUSAM- FUND.DE SAUDE E ASSIST.DO MUN.CACAPAVA		606.576,29
		9.1.02		SUBTOTAL - COMPETENCIA DO EXERCICIO		606.576,29

FONTE DE RECURSO : 05		COMPETENCIA		CREDOR		VALOR
CODIGO DE APLICACAO : 3700000 GRUPO ASSIST FINANC COMPLEMENTAR		01/09/2023		00679 FUSAM- FUND.DE SAUDE E ASSIST.DO MUN.CACAPAVA		132.102,36
		05/10/2023		00679 FUSAM- FUND.DE SAUDE E ASSIST.DO MUN.CACAPAVA		262.284,10
		13/11/2023		00679 FUSAM- FUND.DE SAUDE E ASSIST.DO MUN.CACAPAVA		82.026,14
				SUBTOTAL - COMPETENCIA DO EXERCICIO		476.412,60



MOVIMENTO DE DESPESA DE TRANSF. FINANCEIRA POR FONTE DE RECURSO

Fonte selecionada 01 3000000 a 98 4000000
Data de 01/01/2023 a 30/11/2023

20/12/2023

Página

6

FONTE DE RECURSO : 08		CODIGO DE APLICACAO : 3020096 EMENDA IMPOSITIVA 02		VALOR
ORDEM	DATA PAGTO	COMPETENCIA	CONTA EXTRA	
00020	18/01/2023	18/01/2023	9.1.02	58.375
SUBTOTAL - COMPETENCIA DO EXERCICIO				58.375

FONTE DE RECURSO : 08		CODIGO DE APLICACAO : 3020097 EMENDA IMPOSITIVA 03		VALOR
ORDEM	DATA PAGTO	COMPETENCIA	CONTA EXTRA	
00021	18/01/2023	18/01/2023	9.1.02	116.750
SUBTOTAL - COMPETENCIA DO EXERCICIO				116.750

FONTE DE RECURSO : 08		CODIGO DE APLICACAO : 3020098 EMENDA IMPOSITIVA 04		VALOR
ORDEM	DATA PAGTO	COMPETENCIA	CONTA EXTRA	
00022	18/01/2023	18/01/2023	9.1.02	35.000
00023	18/01/2023	18/01/2023	9.1.02	10.000
SUBTOTAL - COMPETENCIA DO EXERCICIO				45.000

FONTE DE RECURSO : 08		CODIGO DE APLICACAO : 3020099 EMENDA IMPOSITIVA 05		VALOR
ORDEM	DATA PAGTO	COMPETENCIA	CONTA EXTRA	
00090	17/02/2023	17/02/2023	9.1.02	116.750,00
SUBTOTAL - COMPETENCIA DO EXERCICIO				116.750,00

FONTE DE RECURSO : 08		CODIGO DE APLICACAO : 3020101 EMENDA IMPOSITIVA 08		VALOR
ORDEM	DATA PAGTO	COMPETENCIA	CONTA EXTRA	
00091	17/02/2023	17/02/2023	9.1.02	70.000,00
SUBTOTAL - COMPETENCIA DO EXERCICIO				70.000,00

FONTE DE RECURSO : 08		CODIGO DE APLICACAO : 3020102 EMENDA IMPOSITIVA 09		VALOR
ORDEM	DATA PAGTO	COMPETENCIA	CONTA EXTRA	



MOVIMENTO DE DESPESA DE TRANSF. FINANCEIRA POR FONTE DE RECURSO

Fonte selecionada 01 3000000 a 98 4000000
Data de 01/01/2023 a 30/11/2023

00/12/2023	17/02/2023	9.1.02	00679 FUSAM- FUND.DE SAUDE E ASSIST.DO MUN.CACAPAVA	Pagina 7
0092	17/02/2023		SUBTOTAL - COMPETENCIA DO EXERCICIO	90.000,00
				90.000,00

FONTE DE RECURSO : 91

CODIGO DE APLICACAO : 3020000 ATENCAO MEDIA ALTA COMPLEX AMB E HOSP.

ORDEM	DATA PAGTO	COMPETENCIA	CONTA EXTRA	CREDOR	VALOR
00119	02/02/2023	02/02/2023	9.1.02	00679 FUSAM- FUND.DE SAUDE E ASSIST.DO MUN.CACAPAVA	2.394.738,81
00133	09/03/2023	09/03/2023	9.1.02	00679 FUSAM- FUND.DE SAUDE E ASSIST.DO MUN.CACAPAVA	2.135.091,35
00322	29/05/2023	29/05/2023	9.1.02	00679 FUSAM- FUND.DE SAUDE E ASSIST.DO MUN.CACAPAVA	235.456,25
00625	06/11/2023	06/11/2023	9.1.02	00679 FUSAM- FUND.DE SAUDE E ASSIST.DO MUN.CACAPAVA	1.200.000,00
				SUBTOTAL - COMPETENCIA DO EXERCICIO	5.965.286,41

FONTE DE RECURSO : 92

CODIGO DE APLICACAO : 3120000 RECURSOS PARA COMBATE AO CORONAVIRUS

ORDEM	DATA PAGTO	COMPETENCIA	CONTA EXTRA	CREDOR	VALOR
00623	05/10/2023	05/10/2023	9.1.02	00679 FUSAM- FUND.DE SAUDE E ASSIST.DO MUN.CACAPAVA	46.778,60
				SUBTOTAL - COMPETENCIA DO EXERCICIO	46.778,60

FONTE DE RECURSO : 95

CODIGO DE APLICACAO : 3020001 MAC AMBULATORIAL E HOSPITALAR

ORDEM	DATA PAGTO	COMPETENCIA	CONTA EXTRA	CREDOR	VALOR
00438	09/08/2023	09/08/2023	9.1.02	00679 FUSAM- FUND.DE SAUDE E ASSIST.DO MUN.CACAPAVA	861.152,69
				SUBTOTAL - COMPETENCIA DO EXERCICIO	861.152,69

FONTE DE RECURSO : 95

CODIGO DE APLICACAO : 3020106 LC 197/2022 - PORTARIA MS/GM 96/2023

ORDEM	DATA PAGTO	COMPETENCIA	CONTA EXTRA	CREDOR	VALOR
00136	10/03/2023	10/03/2023	9.1.02	00679 FUSAM- FUND.DE SAUDE E ASSIST.DO MUN.CACAPAVA	10.967,99
				SUBTOTAL - COMPETENCIA DO EXERCICIO	10.967,99
				TOTAL	55.641.007,52