



Câmara Municipal de Caçapava

CIDADE SIMPATIA - ESTADO DE SÃO PAULO

LEI Nº 5945, DE 11 DE ABRIL DE 2022

Projeto de Lei nº 192/2021

Autor: Vereador Vitor Tadeu Camilo de Carvalho

Denomina “José Carlos Morandi” a via pública que especifica.

Pétala Gonçalves Lacerda, Prefeita Municipal de Caçapava, Estado de São Paulo, no uso de suas atribuições legais,

Faço saber que a *Câmara Municipal* aprovou e eu sanciono e promulgo a seguinte

LEI nº 5945

Art. 1º Fica denominado “José Carlos Morandi” a via pública de acesso da Rodovia João do Amaral Gurgel à Vila Favorino.

Art. 2º As despesas decorrentes desta Lei correrão à conta de dotações orçamentárias próprias, suplementadas se necessário.

Art. 3º Esta Lei entrará em vigor na data da sua publicação, revogando-se as disposições em contrário.

PREFEITURA MUNICIPAL DE CAÇAPAVA, 11 de abril de 2022.

**PÉTALA GONÇALVES LACERDA
PREFEITA MUNICIPAL**

SITUAÇÃO ATUAL - CONFORME MATRÍCULA



TABELA DO ARRUMAMENTO
RUA DO CARRO - RUA ALENCAR PERANDES

Vértices	Distância	Rumo - Raio - A.C.
0-V1	74,18	28°32'00" SE
V1-V2	13,74	R=24,00 - AC 30°10'33"
V2-V3	39,64	01°50'35" SW
V3-V4	6,87	R=28,00 - AC 30°18'33"
V4-V5	13,74	28°32'00" SE
V5-V6	3,76	R=25,00 - AC 88°18'40"
V6-V7	86,05	28°03'20" SE
V7-V8	16,22	R=28,00 - AC 21°28'17"
V8-V9	16,55	88°23'23" NE
V9-2	10,27	10°48'00" SE
2-3	47,61	84°42'00" SW
3-V10	20,61	74°50'00" NW
V10-V11	3,59	R=28,00 - AC 07°58'10"
V11-V12	75,02	66°13'50" NW
V12-6	3,53	21°51'00" NW
6-V13	12,07	28°24'00" NE
V13-V14	71,33	68°13'00" SE
V14-V15	30,38	R=13,01 - AC 13°48'50"
V15-V16	73,13	20°03'20" NW
V16-V17	1,88	R=13,01 - AC 05°16'07"
V17-V18	10,71	28°20'00" NW
V18-V19	13,74	R=26,01 - AC 31°16'35"
V19-V20	39,04	01°56'05" NE
V20-V21	6,82	R=13,01 - AC 30°16'37"
V21-V22	34,16	28°20'01" NE
V22-V23	6,82	R=13,01 - AC 30°16'37"
V23-V24	29,33	43°51'48" NW
V24-0	23,69	34°22'00" NE

Área = 8.071,42 m² < P. 1.164,40 m

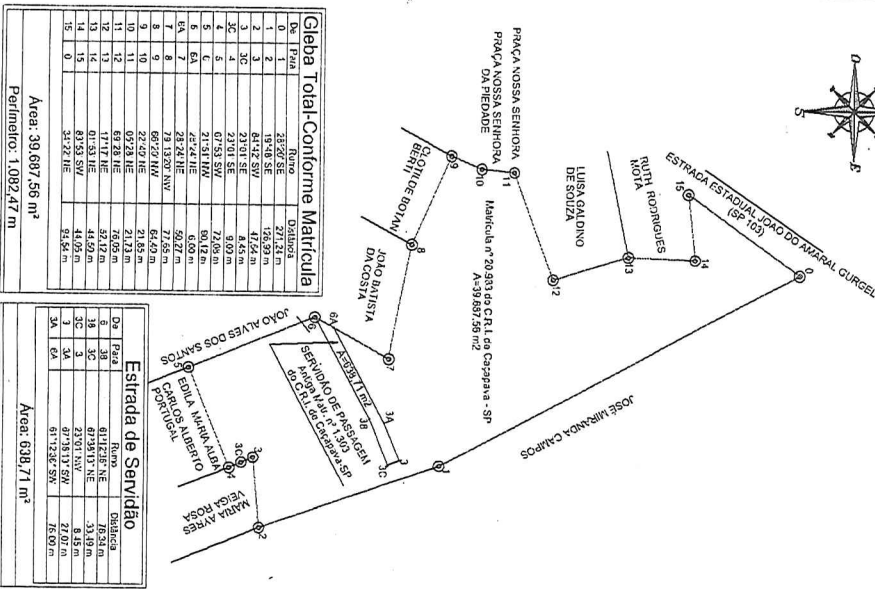
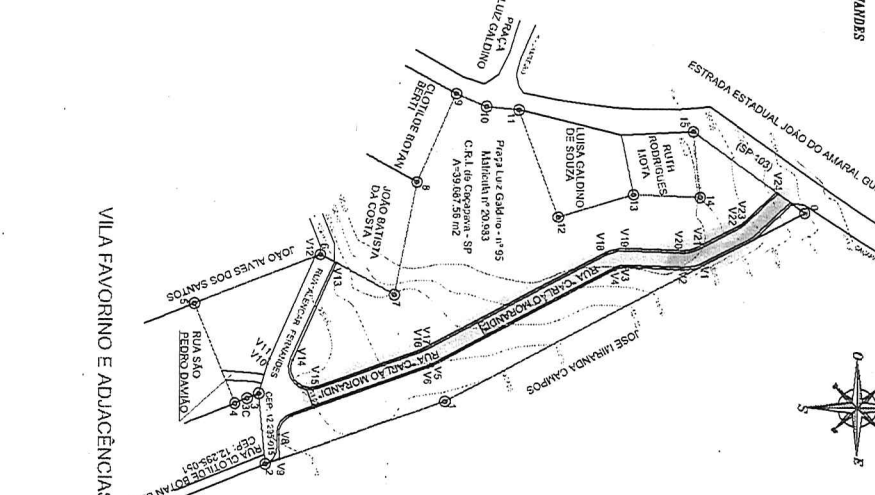

PLANTA DE LOCALIZAÇÃO SEM ESCALA

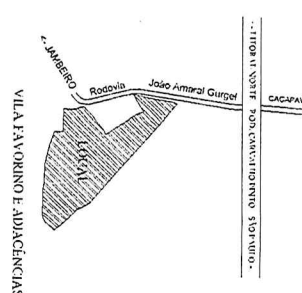

CONVENÇÕES CARTOGRAFICAS

- PERIMETRO
- M.O. VERTICES
- NORTE VERDADEIRO
- DIVISA

Resp. Técnico:

Rep. Mr. José Carlos Manoel Junior
Esp. Engenharia Civil e Engenharia de Edificações
C.R.T. 01/00771-3
C.R.T. 14/00771-3

DETALHE DE MATRÍCULA

Distrito: APOA IBIPORÁ

Local: JARDIM GUARANI MORANDI

Proprietários: DANIEL GUARANI MORANDI
JOSE AMARAL GUARANI MORANDI
JOSE CAVALO MORANDI JUNIOR
WILSON GUARANI MORANDI
FRANCO LUIZ GUARANI, n.º 85

Local: GUARANI

Município: CAROUBA

Estado: MATO GROSSO DO SUL

Distrito: JARDIM DE FLORES E ÁRVORES DE CAROUBA-SP

Local: JARDIM DE FLORES

Matrícula: 20.983

Área: 1.082,47 m²

PLANTAMENTO TOPOGRAFICO

Matrícula: 20.983

Data: 17/06/2021

Polha: Única

Área: VIDE TABELAS

Perímetro: Escala: 1/2.000

Gleba Total-Conforme Matrícula

Ds	Para	Rumo	Distância
0	1	28°32'	74,18 m
1	2	61°42' SW	13,74 m
2	3	21°01' SE	39,64 m
3	4	07°53' SW	6,87 m
4	5	43°41' NE	28,20 m
5	6	28°32' NE	6,82 m
6	6A	43°41' NE	34,16 m
7	7	28°32' NW	71,33 m
7	8	02°27' NW	6,82 m
8	9	02°27' NE	34,16 m
9	10	09°23' NE	21,23 m
10	11	61°22' NE	74,05 m
11	12	17°11' NE	34,17 m
12	13	01°50' SW	13,74 m
13	14	01°50' SW	6,87 m
14	15	01°50' SW	43,52 m
15	0	34°22' NE	23,69 m

Área: 39.667,56 m²
Perímetro: 1.082,47 m

Estrada de Serviço

Ds	Para	Rumo	Distância
0	1	28°32'	74,18 m
1	2	61°42' SW	13,74 m
2	3	21°01' SE	39,64 m
3	4	07°53' SW	6,87 m
4	5	43°41' NE	28,20 m
5	6	28°32' NE	6,82 m
6	6A	43°41' NE	34,16 m
7	7	28°32' NW	71,33 m
7	8	02°27' NW	6,82 m
8	9	02°27' NE	34,16 m
9	10	09°23' NE	21,23 m
10	11	61°22' NE	74,05 m
11	12	17°11' NE	34,17 m
12	13	01°50' SW	13,74 m
13	14	01°50' SW	6,87 m
14	15	01°50' SW	43,52 m
15	0	34°22' NE	23,69 m

Área: 638,71 m²

